

**Материально-техническое обеспечение и оснащение  
Филиала ГАУ РК «Солнечная Таврика» «Оздоровительно-спортивный  
комплекс «Дельфин»**

**Даты постройки объектов, используемых филиалом ГАУ РК  
«Солнечная Таврика» «Оздоровительно-спортивного комплекса«Дельфин»:**

**с. Песчаное, ул. Верхний Городок, д.34**

<b>Объект</b>	<b>Год постройки</b>
1-ый корпус	1969
2-ой корпус	1969
3-ий корпус	1969
4-ый корпус	1969
Столовая	1969
Медпункт	1969

**с. Песчаное, ул. Набережная, д.9**

<b>Объект</b>	<b>Год постройки</b>
1-ый корпус	1979
2-ой корпус	1979
Столовая	1979
Медпункт	1979

**с. Песчаное, ул. Набережная, д.16**

<b>Объект</b>	<b>Год постройки</b>
1-ый корпус	1984
2-ой корпус	1984
Столовая	1984
Медпункт	1984

**Территория оздоровительно-спортивного комплекса «Дельфин»**

Находится в Бахчисарайском районе Республики Крым (в 50км от г.Симферополя и в 35 км от г. Севастополя). Лагерь расположен на трех территориях. Территория, расположенная по адресу: **Бахчисарайский район, с. Песчаное, ул. Верхний Городок, д. 34** - площадь 14 га располагается в 2.5 км от

побережья Черного моря. На территории лагеря произрастает много разновидностей хвойных деревьев, цветов, кустарников. Также, территория включает в себя 4 каменных 2-х этажных спальных корпуса, здание столовой, медпункта, кино-концертный зал на 620 мест, костровую площадку, летнюю эстраду, оборудованный танцпол, футбольное поле, мини футбольное поле с искусственным покрытием, дом детского творчества, открытый плавательный бассейн, волейбольную площадку, спортивный городок, игровую площадку для детей младшего возраста, беседки-отрядные места, собственный оборудованный пляж. Территория, расположенная по адресу: **Бахчисарайский район, с. Песчаное, ул. Набережная, д. 9** — площадь 7 га, расположена в 50 км от береговой зоны Черного моря. На территории расположено два 3-х этажных здания спальных корпусов, здание столовой, медпункт, футбольное поле, волейбольно-баскетбольная площадка, спортивный городок, игровые комнаты и комнаты для проведения кружковой работы, отрядные места, имеется собственный оборудованный пляж. Территория лагеря ограждена и обеспечена видеонаблюдением по всему периметру, освещена периметральной сигнализацией и круглосуточно находится под охраной. Территория, расположенная по адресу: **Бахчисарайский район, с. Песчаное, ул. Набережная, д. 16** — площадь 3,4 га, расположена в 50 м. от береговой зоны Черного моря. На территории расположено два трех этажных здания спальных корпусов. В одном из корпусов находится столовая, медпункт. Имеется футбольное поле, волейбольно-баскетбольная площадка, спортивный городок, игровые комнаты и комнаты для проведения кружковой работы, отрядные места. Территория лагеря ограждена и обеспечена видеонаблюдением по всему периметру, освещена периметральной сигнализацией и круглосуточно находится под охраной. Характер развития и степень оздоровления детей в значительной мере зависит от уровня профессионализма, компетентности кадров, которые организуют жизнедеятельность ребенка в лагере в течение всей смены и каждого дня. Одно из главных направлений руководства лагеря - обеспечение оздоровительного объекта только высококвалифицированными специалистами.

### **Условия проживания**

Отдых для детей в оздоровительно-спортивном комплексе «Дельфин» начинается с уютных номеров, которые вмещают в себя 1302 отдыхающих.

Оздоровительно- спортивный комплекс «Дельфин» состоит их трех территорий:

1. Территория расположенная по адресу **Бахчисарайский район, с. Песчаное, на ул. Набережная, д.9**, включает два идентичных спальных корпуса, расположенных в 50 м от пляжной зоны. В уютных комнатах размещение четырехместное. Спальные комнаты оборудованы 2-х ярусными кроватями, тумбочками, полками для вещей, столом и стульями. В каждой комнате — балкон

с видом на море. Удобства (умывальники, туалеты, душевые) на этаже. Имеется отдельно стоящее здание душевого павильона. Дети обеспечиваются постельным бельем, полотенцами. Обмен белья происходит раз в 7 дней и по мере необходимости. Горячая и холодная вода- постоянно.

2. Территория расположенная по адресу **Бахчисарайский район, с. Песчаное, на ул. Верхний Городок, д. 34**, включает четырехэтажных 2-х этажных спальных корпуса. В уютных комнатах шестиместное размещение. Спальные комнаты оборудованы 2-х ярусными кроватями, тумбочками, шкафами, полками для вещей, столом и стульями. В корпусах № 1 и №4 удобства (умывальники, туалеты, душевые) на этаже, в корпусах № 2 и №3 удобства (умывальник и туалет) в каждом номере, душевые на этаже. Имеется отдельно стоящее здание душевого павильона. Дети обеспечиваются постельным бельем, полотенцами. Обмен белья происходит раз в 7 дней и по мере необходимости. Горячая и холодная вода- постоянно.

1. Территория расположенная по адресу **Бахчисарайский район, с. Песчаное, на ул. Набережная, д.16**, включает два спальных корпуса, расположенных в 50 м от пляжной зоны. В уютных комнатах размещение четырехместное и шестиместное. Спальные комнаты оборудованы 2-х ярусными кроватями, тумбочками, полками для вещей. В каждой комнате — балкон с видом на море. Удобства (умывальники, туалеты, душевые) в каждом номере. Имеется отдельно стоящее здание душевого павильона. Дети обеспечиваются постельным бельем, полотенцами. Обмен белья происходит раз в 7 дней и по мере необходимости. Горячая и холодная вода- постоянно.

## **Питание**

Прием пищи осуществляется в отдельно стоящем здании столовой, обеденные залы кондиционированы. Пяти разовое питание происходит в соответствии с 14-дневным перспективным меню, составлено в соответствии с требованиями СанПиНа и включает в себя разнообразные блюда, богато фруктами, овощами, крымскими соками, по- домашнему вкусной выпечкой и т.д. Качество готовых блюд контролирует бракеражная комиссия. Родители могут ознакомиться с меню на сайте оздоровительного объекта.

Активный отдых на свежем воздухе, посещение моря и бассейна, наполненный событиями досуг в детском оздоровительно-спортивном комплексе «Дельфин» требуют восполнения затраченных калорий.





Соблюдается питьевой режим.

## Организация досуга

### Территория по адресу с. Песчаное, ул. Набережная, д. 9

**1. Летняя эстрада** — лавки расположены амфитеатром, вместимость 500 человек. На эстрадной площадке проходят конкурсы, фестивали, традиционные вечерние мероприятия.

**2. Танцпол**- используется для проведения открытия и закрытия смен, дискотеки, просмотр кинофильмов. Оборудован бульварными лавками и скамейками, вместимость 500 человек.

**3. Игровые комнаты и комнаты для проведения кружков и мастер классов**- оборудованы удобными столами, стульями. В каждой комнате есть умывальники и туалеты. Используются для работы кружков, творческих мастерских, шахматно-шашечных турниров.

Материально-техническая база ОСК «Дельфин», оснащённость музыкальным оборудованием, оборудованием для показа кинофильмов, наличие разнообразного реквизита, обеспечение высокопрофессиональными кадрами, которые полностью посвящают себя детям, позволяют каждому ребёнку раскрыть свои способности и таланты.

#### **В ОСК «Дельфин» работают :**

- **вокально-хоровая студия**(каждый отряд ежедневно участвует в занятиях студии, за смену дети изучают песни различной тематики, конечная цель - участие в общелагерном конкурсном фестивале песни «Битва хоров»)

- **хореографическая студия «Танцевальный батл»** (каждый отряд ежедневно участвует в занятиях студии, изучают различные танцы, участвуют в постановках танцев к конкурсу «Вечер вальса», флешмобов, танцевальных фестивалей и т.д.)

- **гончарная мастерская «Эллада»**(под руководством опытного педагога учатся работать на гончарном круге, делают поделки из глины на выставки и в подарок родителям )

- **изо студия «Вошебная палитра»**(под руководством опытного педагога учатся основам художественного мастерства, свои представляют на общелагерную выставку, отправляют свои рисунки участникам СВО)

- **«Шахматный Олимп»**(под руководством опытного педагога дети изучают основы шахматного искусства, развивают умение и навыки игры в шахматы, участвуют в шахматных турнирах)

- **студия «Декоративной техники ассамбляж»**(под руководством опытного педагога изучают технику визуального искусства, учатся создавать мини-панно и крупные формы. Техника декоративно-прикладного искусства, предполагает создание рельефных изображений путем наклеивания на плоскую основу объемных деталей или предметов



#### 4. Спортивная жизнь ОСК «Дельфин»

- мини футбольное поле с покрытием искусственная трава (713 кв.м), оборудовано футбольными воротами, трибунами для болельщиков.

Используется для проведения занятий в футбольного клуба, под руководством опытного инструктора по физической культуре и спорту (в занятиях клуба ежедневно принимает участие каждый отряд), проводится чемпионат лагеря по футболу, соревнования в рамках малых олимпийских игр, эстафеты и т.д.;

- волейбольно-баскетбольная площадка с искусственным покрытием (850 кв.м), имеет ограждение.

Используется для проведения занятий волейбольного и баскетбольного клубов. Под руководством опытного инструктора по физической культуре и спорта отдыхающие дети обучаются правилам и ведению игры в волейбол и баскетбол. Площадка используется для проведения соревнований по волейболу, баскетболу и других спортивных мероприятиях в рамках малых Олимпийских игр.

- открытый тренажерный комплекс с резиновым покрытием, рассчитанный на тренировку различных групп мышц детей. Занятия проводятся под руководством инструктора по физической культуре и спорту.

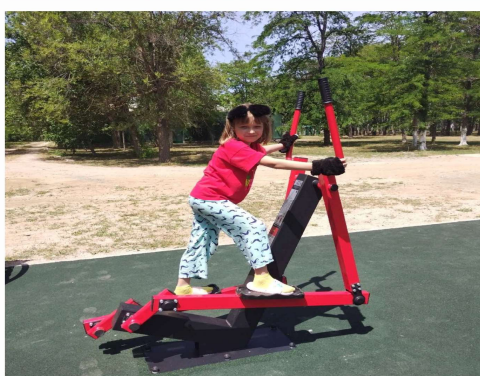

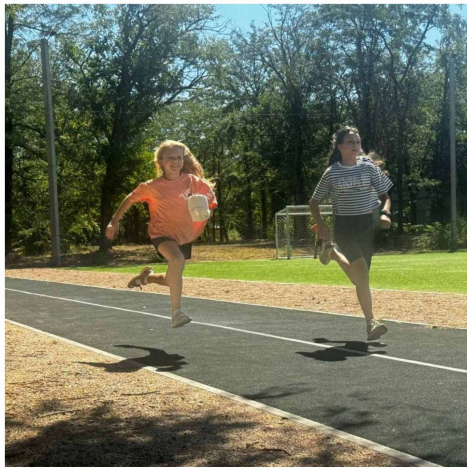
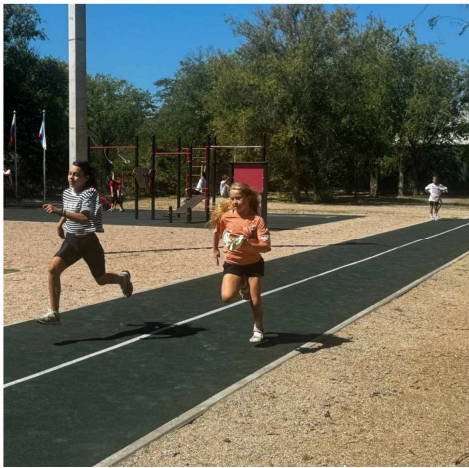

## Территория по адресу с. Песчаное, ул. Верхний Городок, д. 34

**1. Летняя эстрада** — лавки расположены амфитеатром, вместимость 600 человек. На эстрадной площадке проходят конкурсы, фестивали, традиционные вечерние мероприятия.

**2. Крытый танцпол**- Оборудован лавками, имеется сцена. Используется для проведения общелагерных мероприятий, проведение дискотек, просмотра кинофильмов.

**3. Дом детского творчества** — используются кабинеты для проведения кружков и мастер классов, которые оборудованы удобными столами, стульями.

**-вокально-хоровая студия**(каждый отряд ежедневно участвует в занятиях студии, за смену дети изучают песни различной тематики, конечная цель - участие в общелагерном конкурсном фестивале песни «Битва хоров»)

- **хореографическая студия «Танцевальный батл»** (каждый отряд ежедневно участвует в занятиях студии, изучают различные танцы, участвуют в постановках танцев к конкурсу «Вечер вальса», флешмобов, танцевальных фестивалей и т.д.

- **изо студия «Волшебная палитра»**(под руководством опытного педагога учатся основам художественного мастерства, свои представляют на общелагерную выставку, отправляют свои рисунки участникам СВО)

- **«Шахматный Олимп»** (под руководством опытного педагога дети изучают основы шахматного искусства, развивают умение и навыки игры в шахматы, участвуют в шахматных турнирах)

- **студия «Декоративной техники ассамбляж»** (под руководством опытного педагога изучают технику визуального искусства, учатся создавать мини- панно и крупные формы. Техника декоративно-прикладного искусства, предполагает создание рельефных изображений путем наклеивания на плоскую основу объемных деталей или предметов



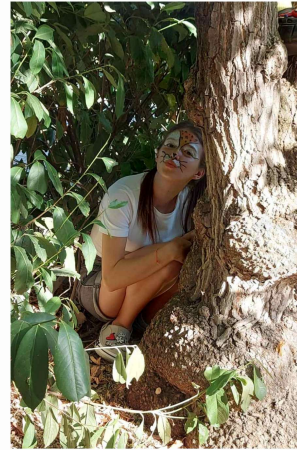

#### 4. Спортивная жизнь ОСК «Дельфин»

- мини футбольное поле с покрытием искусственная трава (968 кв.м), оборудовано футбольными воротами.

Используется для проведения занятий в футбольного клуба, под руководством опытного инструктора по физической культуре и спорта (взантиях клуба ежедневно принимает участие каждый отряд), проводится чемпионат лагеря по футболу, соревнования в рамках малых Олимпийских игр, эстафеты и т.д.;

- волейбольная площадка с искусственным покрытием (180 кв.м), оборудована крытыми трибунами для болельщиков.

Используется для проведения занятий волейбольного клуба. Под руководством опытного инструктора по физической культуре и спорту отдыхающие дети обучаются правилам и ведению игры в волейбол. Площадка используется для проведения соревнований по волейболу и других спортивных мероприятиях в рамках малых Олимпийских игр.

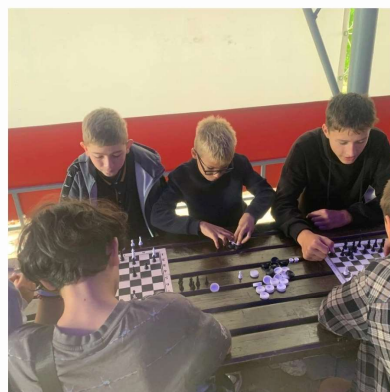

**5. Открытый плавательный бассейн** с пресной водой (площадью 96 кв.м), оборудован резиновым покрытием, лежаками. Используется для ежедневного купания детей, обучения плаванию, занятием в студии акваэробики. Занятия проводятся под руководством инструктора по плаванию. На каждом занятии присутствует матрос спасатель и медицинский работник.

Материально-техническая база ОСК «Дельфин», оснащенная музыкальным оборудованием, оборудованием для показа кинофильмов, наличие разнообразного реквизита, обеспечение высокопрофессиональными кадрами, которые полностью посвящают себя детям, позволяют каждому ребенку раскрыть свои способности и таланты.



**Пляж ОСК «Дельфин»** - песочно-галечный протяженностью 165 метров. Оборудован тентовыми навесами, лежаками, душевыми кабинами и кабинами для переодевания, медицинским пунктом. На пляже функционирует оборудованный спасательный пункт, где работают обученные матросы-спасатели. Пляж имеет ограждение, оборудован системой видеонаблюдения. Акватория моря ограждена. Ежегодно перед открытием летнего сезона проводится водолазное обследование морского дна, получается паспорт пляжа и санитарно-эпидемиологическое заключение Роспотребнадзора Республики Крым, разрешающий использование пляжа и водной глади в рекреационных целях. Отдыхающие дети посещают пляж ежедневно (за исключением неблагоприятных погодных условий) купание производится в соответствии нормам и правилам СанПин, под руководством квалифицированных инструкторов по физической культуре и плаванию.





## Территория по адресу с. Песчаное, ул. Набережная, 16

**1. Летняя эстрада** — лавки расположены амфитеатром, вместимость 1200 человек. На эстрадной площадке проходят конкурсы, фестивали, традиционные вечерние мероприятия.

**2. Игровые комнаты и комнаты для проведения кружков и мастер классов**- оборудованы удобными столами, стульями. Используются для работы кружков, творческих мастерских, шахматно-шашечных турниров.

Материально-техническая база ОСК «Дельфин», оснащённость музыкальным оборудованием, оборудованием для показа кинофильмов, наличие разнообразного реквизита, обеспечение высокопрофессиональными кадрами, которые полностью посвящают себя детям, позволяют каждому ребёнку раскрыть свои способности и таланты.

### **В ОСК «Дельфин» работают :**

- **вокально-хоровая студия** (каждый отряд ежедневно участвует в занятиях студии, за смену дети изучают песни различной тематики, конечная цель - участие в общелагерном конкурсном фестивале песни «Битва хоров»)

- **хореографическая студия «Танцевальный батл»** (каждый отряд ежедневно участвует в занятиях студии, изучают различные танцы, участвуют в постановках танцев к конкурсу «Вечер вальса», флешмобов, танцевальных фестивалей и т.д.)

- *гончарная мастерская «Эллада»* (под руководством опытного педагога учатся работать на гончарном круге, делают поделки из глины на выставки и в подарок родителям )
  - *изо студия «Волшебная палитра»* ( под руководством опытного педагога учатся основам художественного мастерства, свои представляют на общелагерную выставку, отправляют свои рисунки участникам СВО)
  - *«Шахматный Олимп»* (под руководством опытного педагога дети изучают основы шахматного искусства, развивают умение и навыки игры в шахматы, участвуют в шахматных турнирах)
  - *студия «Декоративной техники ассамбляж»* (под руководством опытного педагога изучают технику визуального искусства, учатся создавать мини-панно и крупные формы. Техника декоративно-прикладного искусства, предполагает создание рельефных изображений путем наклеивания на плоскую основу объемных деталей или предметов.
- кинозал с авторским дизайном на 180 мест.
- Оснащенность музыкальным оборудованием, оборудованием для показа кинофильмов, наличие разнообразного реквизита, обеспечение высокопрофессиональными кадрами, которые полностью посвящают себя детям, позволяют каждому ребенку раскрыть свои способности и таланты.
- библиотека.

### **3. Спортивная жизнь ОСК «Дельфин»**

- **современное футбольное поле** с покрытием искусственная трава (2100кв.м), оборудовано футбольными воротами.

Используется для проведения занятий в футбольного клуба, под руководством опытного инструктора по физической культуре и спорта ( в занятиях клуба ежедневно принимает участие каждый отряд),проводится чемпионат лагеря по футболу, соревнования в рамках малых Олимпийских игр, эстафеты и т.д.;

- **универсальная волейбольная и баскетбольная площадка** с искусственным покрытием (420 кв.м).

Используется для проведения занятий волейбольного клуба. Под руководством опытного инструктора по физической культуре и спорту отдыхающие дети обучаются правилам и ведению игры в волейбол. Площадка используется для проведения соревнований по волейболу и других спортивных мероприятиях в рамках малых Олимпийских игр.

- тренажерный зал.

**4. Два современных открытых плавательных бассейнов** с пресной водой с песчаными фильтрами: 1 — переливной, площадью 400 кв.м, глубиной 110-250 м., спортивный многоуровневый с зоной для маленьких детей (глубина — 60 см.); 2- площадью 170 кв.м., глубиной — 90-130 см. оборудованы резиновым покрытием, лежаками. Используется для ежедневного купания детей, обучения плаванию, занятием в студии акваэробики. Занятия проводятся под руководством

инструктора по плаванию. На каждом занятии присутствует матрос спасатель и медицинский работник.

На территории вокруг бассейнов расположены две деревянные двухэтажные беседки для проведения отрядных сборов и проведения кружков.